

SHORT ELIANNE - 2240001



DESCRIPCIÓN

Short de dama.

DETALLE

Short de dama. Pinzas por el frente y en la parte posterior para mejor calce. Cintura elastizada en el posterior. Cuenta con bolsillos delanteros y un bolsillo trasero en el lateral derecho. Confeccionado en composición de algodón y lino. Disponible en varios colores. Etiqueta desprendible. Presentación en bolsa plástica.

COMPOSICIÓN

75% Algodón, 25% Lino. 190g/m2.

TALLES

Adultos: XS - S - M - L - XL - XXL - XXXL

DIBUJO TÉCNICO

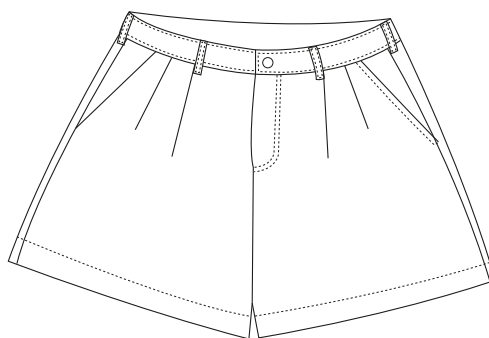

COLORES

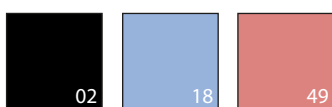

02 - Negro 18 - Celeste 49 - Terracota

CUIDADOS



Lavado hasta 30°



Plancha hasta 150°



No usar secadora



No usar blanqueador

MÉTODOS



Vinilo/DTF



Transfer/ Sublimacion



Serigrafía



Bordado

TALLES (CM)

TALLE	XS	S	M	L	XL	XXL	XXXL
CINTURA (A)	36	39	41	43	45	48	50
CADERA (B)	56	59	62	64	66	67,5	69
LARGO (C)	37,5	38	40	42	42	44	45

PRESENTACIÓN

ENVASE	CAJA
1 UD.	50 UD.